Mónica Terrés Bienes Raíces
Benito Juárez, Ciudad de México
monicaterresbr@gmail.com
+52 5543687983

Datos de contacto
Monica Terres
monicaterresbr@gmail.com
+52 5543687983

Departamento en venta Portales 2 recámaras 2 baños 2 estacionamientos balcón roof privado

Portales Norte, Benito Juárez, Ciudad de México

$5,886,444 MXN

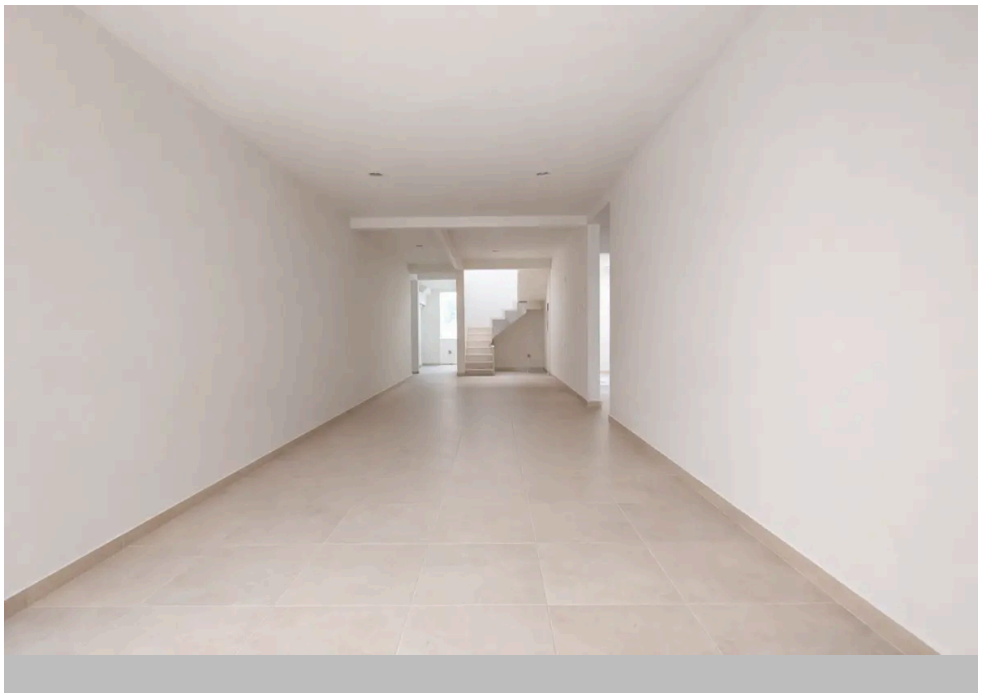

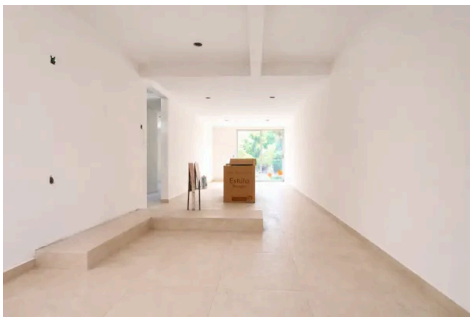

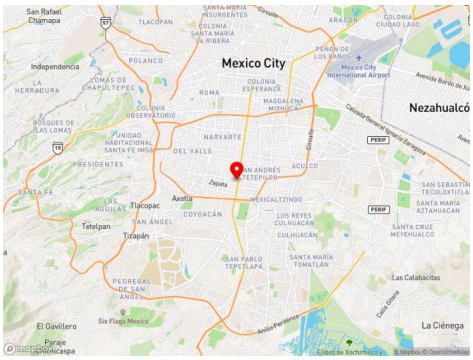

2 Recámaras	**2** Baños completos	**2** Estacionamientos	**136 m²** Construcción	**3** Niveles	**2026** Año de construcción
NN-GWT727 Código					

Descripción

Departamento en venta | Iluminación, ubicación y funcionalidad en un solo lugar

Vive en un moderno desarrollo ubicado en la colonia Portales Norte, en la alcaldía Benito Juárez. Una zona con excelente conectividad, gran plusvalía y todos los servicios a tu alcance dentro de la Ciudad de México.

Este departamento destaca por su iluminación natural al ser exterior, además de una distribución eficiente que brinda comodidad y practicidad para tu día a día.

Características principales:
🛏️ 2 recámaras con clósets
🚿 2 baños completos
🚗 2 estacionamientos
🏢 Departamento (exterior)
📐 136.93 m² totales (70.95m² interiores + 62.62 m² de roof privado + 3.36 m² balcón)

Ver en Navegador

Datos Complementarios
Accesibilidad para adultos mayores • Balcón • Cisterna • Cocina integral • Estacionamiento cubierto • Roof garden • Vigilancia

🛋️ Sala, comedor y cocina
🧺 Área de lavado
🌞 Balcón roof privado

Estado de la propiedad:
✨ Entrega en abril 2026

Amenidades del desarrollo:
🛗 Elevador
🔒 Seguridad

Ubicación y puntos de interés cercanos:
🏥 Hospitales
• Hospital General de Zona No. 1
• Centro Médico Nacional Siglo XXI

🌳 Parques
• Parque de los Venados
• Parque Masayoshi Ohira

🛍️ Plazas comerciales
• Portal Churubusco
• Plaza Universidad

🚇 Transporte público
• Metro Portales
• Metro Ermita

🚗 Avenidas principales
• Calzada de Tlalpan
• Eje Central
• Municipio Libre

Detalles que marcan la diferencia:

🌞 Departamento exterior con excelente entrada de luz natural.
🧱 Distribución funcional que aprovecha cada metro cuadrado.
🌿 Balcón y roof garden privado que aporta ventilación y un espacio adicional.
📍 Ubicado en una colonia con alta demanda, conectividad y crecimiento constante.

Este departamento es ideal para quienes buscan comodidad, ubicación y una excelente opción de inversión en la Ciudad de México.

Las fotos del departamento amueblado solo sirven de muestra, no se vende con muebles.

Agenda tu visita y conócelo.

🤝 Agradecemos el interés en la propiedad. Para una mejor atención y seguimiento, solicitamos amablemente que el contacto se realice únicamente con clientes finales.

Mónica Terrés Bienes Raíces
Benito Juárez, Ciudad de México
monicaterresbr@gmail.com
+52 5543687983

Datos de contacto

Monica Terres
monicaterresbr@gmail.com
+52 5543687983

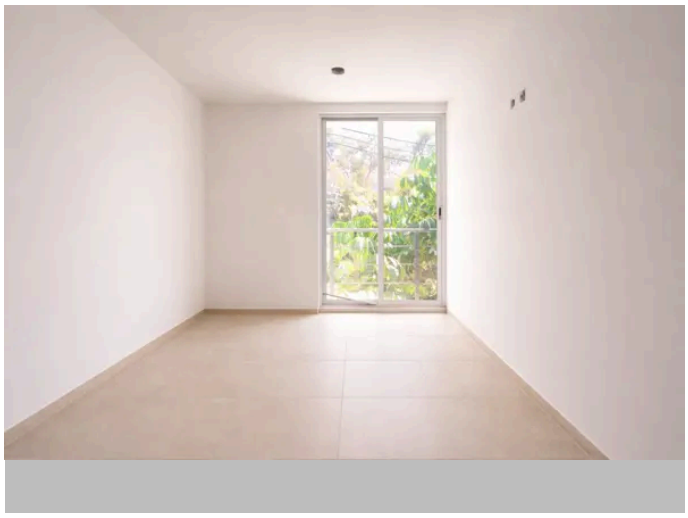

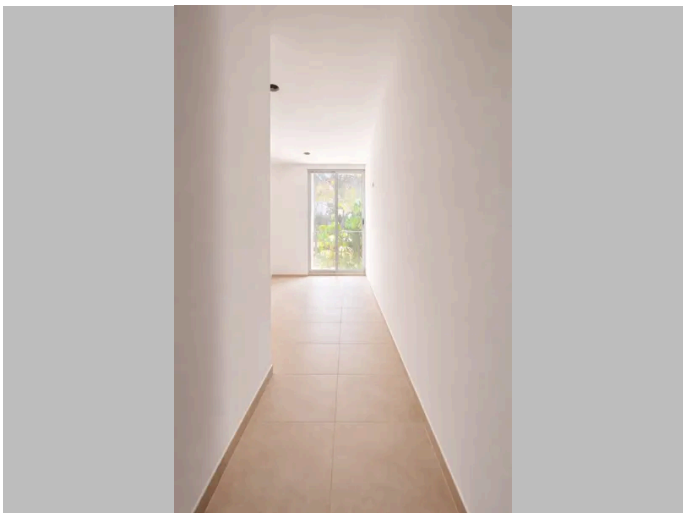

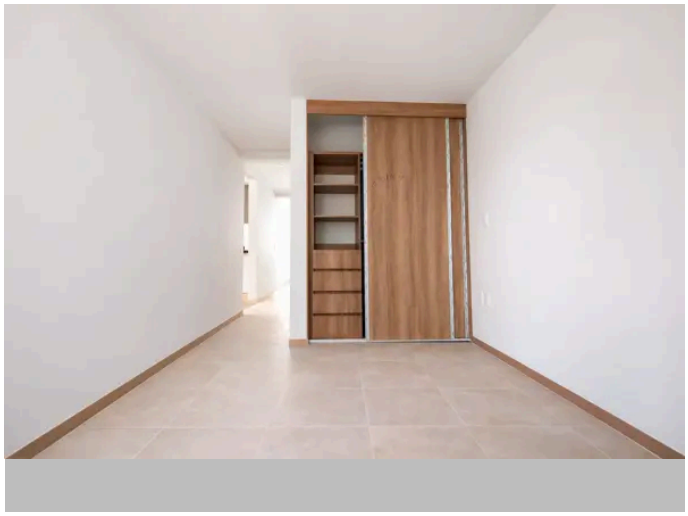

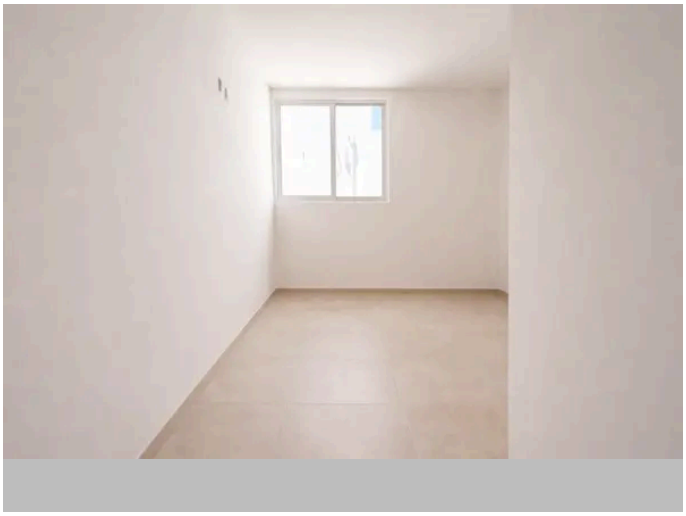

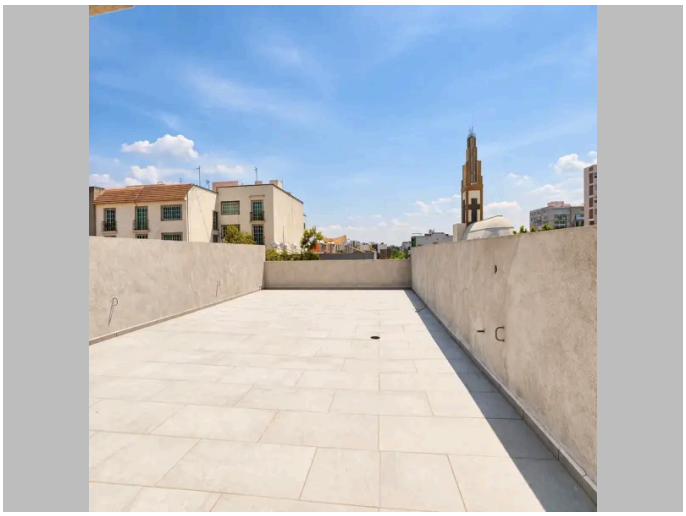

Mónica Terrés Bienes Raíces
Benito Juárez, Ciudad de México
monicaterresbr@gmail.com
+52 5543687983

Datos de contacto
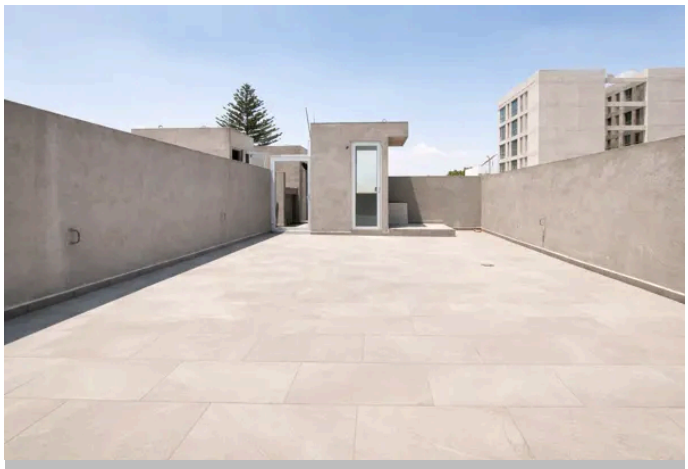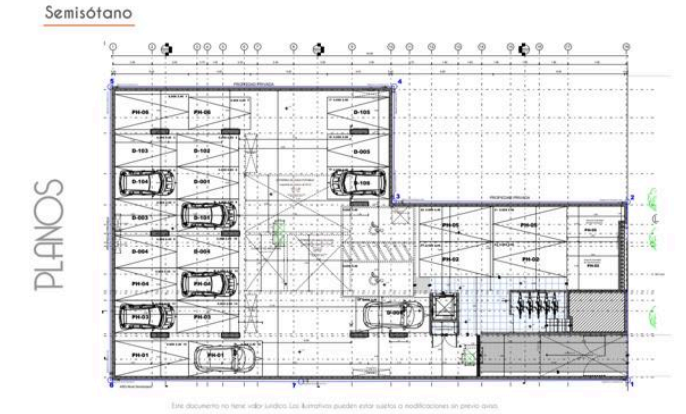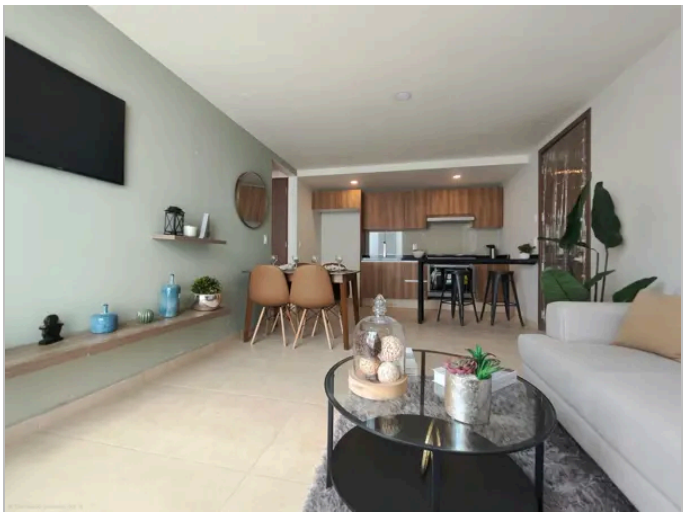
Monica Terres
monicaterresbr@gmail.com
+52 5543687983